

» Übersicht

Auftrags-Nr: 1002200215
Besichtigt am: 26.11.2025 10:09
Berichts-Nr: 9533286
FIN: WVGZZZ5NZMM158721



Fahrzeugansicht - diagonal
vorne links



Fahrzeugansicht - diagonal
hinten rechts



Innenraum - Cockpit mit
Laufleistung

» Fahrzeugdaten

Fahrzeugkategorie:	Personenkraftwagen
Fahrzeugart:	SUV
Hersteller:	Volkswagen
Modell:	Tiguan
HSN / TSN:	0603 / CIR
Erstzulassungsdatum:	18.11.2021
Laufleistung:	103.282 km
Nachweis Kilometerstand:	
Farbe:	Pure White
Farbe Dach:	Pure White
Antriebsart:	Frontantrieb
Motorisierung/Kraftstoff:	Benzin
Hubraum:	1.498 ccm
Leistung:	110 kW (150 PS)
Fahrzeuglänge:	
Fahrzeughöhe:	
Fahrzeugbreite:	
Zulässiges Gesamtgewicht:	
Radstand:	
Anzahl Achsen:	2
Zylinder:	4
Schadstoffklasse:	Euro 6
Anzahl Türen:	4
Anzahl Sitze:	5
Getriebe:	Automatik 7-Gang
Polsterart:	Stoff
Interieurfarbe:	Titanschwarz/Titanschwarz/Schwarz/ Stormgrey
Anzahl vorhandene Schlüssel:	2

» Dokumente & Wartung

Nächste HU:	03.2027
Zulassungsbescheinigung (ZBT1 Original) vorhanden:	Nein
Zulassungsbescheinigung entgegengenommen:	Nein
Kennzeichen entgegengenommen:	Keine
Wartungsheft:	Digital
Wartungsnachweis:	Vollständig
Datum der letzten Wartung:	27.03.2025
Km-Stand bei letzter Wartung:	90.426 km
Restlauf bis Service:	14.900 KM

» Fahrzeugausstattung

12-V-Steckdose an der Mittelkonsole hinten und im Gepäckraum	Diversity-Antenne für FM-Empfang
2 Leseleuchten vorn und 2 hinten	Doppelkupplungsgetriebe DQ381
2 USB-C-Schnittstellen vorn, 1 USB-C-Ladebuchse an der Mittelkonsole hinten	Doppelton-Signalhorn
3 Kopfstützen hinten	Drehstromgenerator 140 A
4 Leichtmetallräder "Tulsa" 7 J x 17 in Dark Graphite, Oberfläche glanzgedreht	Dreipunkt-Automatiksicherheitsgurt für mittleren Rücksitzplatz
4-Zylinder-Ottomotor 1,5 l	Dreipunkt-Automatiksicherheitsgurte mit Gurtstraffer für die äußeren Rücksitzplätze
4-Zylinder-Ottomotor 1,5 l TSI, 110 kW	Dreipunkt-Automatiksicherheitsgurte vornmit Höheneinstellung und Gurtstraffer
7-Gang-Automatikgetriebe oder DSG Beachtung: Fam. EDF	Elektronische Parkbremse inkl. Auto-Hold-Funktion
8 Lautsprecher	Elektronisches Stabilisierungsprogramm mit Gegenlenkunterstützung, ABS, ASR, EDS, MSR und Spannungstabilisierung
Abdeckungen für Leichtmetallräder	Entfall des Schriftzugs für die Motorbezeichnung auf der Gepäckraumklappe
Abgasnorm EU6 AP	Fahrlichtschaltung automatisch, mit Tagfahrlicht, "Leaving home"-Funktion und manueller "Coming home"-Funktion
Ablagefach mit Deckel auf der Instrumententafel	Fahrzeuge ohne besonderen Produktaufwertungsmaßnahmen
Ablagefächer in der Dachkonsole	Fahrzeugklassen-Differenzierung -55N-
Airbag für Fahrer und Beifahrer, mit Beifahrerairbag-Deaktivierung, inkl. Knie-Airbag auf Fahrer- & Beifahrerseite	Federbereich 03 nur Einbausteuerung keine Bedarfsprognose
Aktivkohlebehälter (EVAP)	Fernentriegelung für Rücksitzlehne
Anhängevorrichtung anklappbar, mit elektrischer Entriegelung	Fernlichtregulierung "Light Assist"
Außenspiegel auf Fahrerseite asphärisch	Fertigungsablauf Mexiko
Außenspiegel elektrisch einstell-, anklapp- und beheizbar, mit Beifahrerspiegelabsenkung	Frontantrieb
Außenspiegel rechts, konvex	Frontscheibe in Verbundsicherheitsglas, wärme- und geräuschdämmend
Außenspiegelgehäuse silber lackiert	Fußgängererkennung
Automatische Distanzregelung ACC "stop & go", mit Geschwindigkeitsbegrenzer	Fußhebelwerk "Standard"
Automatische Distanzregelung ACC bis 210km/h und Notbremsassistent "Front Assist"	Gepäcknetz
Batterie 380A (68Ah)	Gepäckraumabdeckung
Batterie/Generator Kapazität Standard	Gepäckraumauskleidung in Textil
Bauteilesatz ohne länderspezifische Bauvorschrift	Gepäckraumbeleuchtung zusätzlich, herausnehmbar und als Taschenlampe nutzbar
Beifahrersitzlehne komplett umklappbar	Gepäckraumboden in 2 Stufen höheneinstellbar
Betriebserlaubnis Nachtrag	Gewichtsbereich 12 nur Einbausteuerung keine Bedarfsprognose
Betriebsspannung 12 V	Halogen-Doppelscheinwerfer und Blinkleuchten unter gemeinsamer Klarglasabdeckung, mit LED-Tagfahrlicht
Bordliteratur in Deutsch	Halterung für Verbandkasten/Warndreieck
Bordwerkzeug	Heckklappe mit elektrischer Öffnung und Schließung, Öffnungswinkel einstellbar
Chrom-Applikationen an Spiegeleinstell-, Fensterheberschaltern, Türzuziehgriffen; Türinnenbetätigung in Chrom matt	Innenspiegel automatisch abblendend
Chromleisten an den Seitenfenstern	ISOFIX-Halteösen zur Befestigung von 2 Kindersitzen auf den Rücksitzen, auch für i-Size-Kindersitze
Dachhimmel	Kältemittel R1234yf
Dachreling silber eloxiert	Kein Sonderfahrzeug, Standard-Ausführung
Dämpfung hinten, Basis 1	Keine Aktionsausführung
Dämpfung vorn	Kennzeichenbeleuchtung in LED-Technik
Dekoreinlagen "Checker Flag Titanium" für Instrumententafel und Türverkleidungen vorn	Kennzeichenträger vorn und hinten (ECE)
Digitaler Radioempfang DAB+	

Klappstiche an den Rückseiten der Vordersitze	Ohne Dynamic Drive Control
Klimaanlage "Air Care Climatronic" mit Aktiv-Kombifilter, Bedienungselementen hinten und 3-Zonen-Temperaturregelung	Ohne ECO-Funktion
Kombi-Instrument mit elektronischem Tachometer, Kilometer- und Tageskilometerzähler, Drehzahlmesser	Ohne Elektrische Lenksäulenverriegelung (ELV)
Komfortausstattung	Ohne Feuerlöscher
Komfortsitze vorn	Ohne Garagentoröffner
Kopfairbagsystem für Front- und Fondpassagiere inkl. Seitenairbags vorn	Ohne Head-Up Display
Kraftstoffsystem Otto-Einspritzer	Ohne Heckspoiler
Kühlergrill	Ohne Individualeinbau
Kurzheck	Ohne Ladedose
Landesverkaufsprogramm Deutschland	Ohne Ländercode (kein DVD-Player im FZG)
Leergewichtsbereich Standard	Ohne Multimedia" im Fahrzeug
Lendenwirbelstützen vorn	Ohne Sitzbelüftung/Massagesitze
Leuchte im Fußraum vorn	Ohne spezielle Aufkleber/Schilder
Leuchtweitenregulierung	Ohne Sprachsteuerung
Linkslenker	Ohne Trittschutzfolie für Türeinstieg
Make-up-Spiegel beleuchtet in den Sonnenblenden	Ohne Überführungsausrüstung
Mit zusätzlichen Transportschutz- Maßnahmen	Ohne Wärmespeicher/Zusatzheizung
Mittelarmlehne vorn	Ohne zus. Leuchten (Beleuchtungen innen)
Motorenstart Standard	Ohne zus. Triebwerks-Unterschutz
Müdigkeitserkennung	Ohne zusätzliche Bereifung
Multifunktionsanzeige "Premium" mit mehrfarbigem Display	Online-Dienst, mit OCU, mit Head Unit Codierung, ohne WFS-Verbund
Multifunktionskamera	Parklenkassistent "Park Assist" inkl. Einparkhilfe
Multifunktionslenkrad in Leder, mit Schaltwippen	Proaktives Insassenschutzsystem in Verbindung mit "Front Assist"
Navigationssystem "Discover Media" inkl. "Streaming & Internet"	Radio
Navigationssystem "Discover Media" inkl. "Streaming & Internet"	Radschrauben Standard
Nebelscheinwerfer und Abbiegelicht	Radstand
Nebelschlussleuchte	Rechtsverkehr
Netztrennwand	Regensensor
Nicht Heissland	Regionscode " ECE " für Radio
Nichtraucherausführung - Ablagefach und 12-V-Steckdose vorn	Reifen 215/65 R 17, rollwiderstandsoptimiert
Normal-Lackierung	Reifen ohne Festlegung der Reifenmarke
Notbremsassistent "Front Assist" (für automatische Distanzregelung ACC bis 210 km/h)	Reifenkontrollanzeige
Notruf-Service; keine Registrierung notwendig, Dienst ist bei Auslieferung aktiviert	Rückfahrkamera "Rear View" inkl. Parklenkassistent "Park Assist" und Einparkhilfe
Ohne 2. Batterie	Rückleuchten
Ohne Ablagenpaket/box	Rücksitzbank asymmetrisch teilbar; längs verschieb- und klappbar; mit Durchlademöglichkeit und Mittelarmlehne
Ohne alternativ-Antriebssystem	Schalthebelknauf in Leder
Ohne Aufkleber und Embleme	Scheibenbremsen hinten
Ohne Berg-Anfahr/ Abfahrhilfe/ Komfort- fahrhilfe	Scheibenbremsen vorn
Ohne besondere Karosseriemaßnahmen	Scheibenwaschdüsen vorn automatisch beheizt
Ohne Dacheinsatz (Volldach)	Scheinwerfer-Reinigungsanlage
	Schubladen unter den Vordersitzen
	Seitenscheiben hinten und Heckscheibe abgedunkelt

Seitenschutzleiste
Serienkraftstoff-Erstbefüllung
Serviceanzeige 30000 km oder 2 Jahre (flexibel)
Servolenkung elektromechanisch, geschwindigkeitsabhängig
geregelt
Sicherheitsoptimierte Kopfstützen vorn, längs- und
höhenstellbar
Sitzmittelbahnen der Vordersitze und der äußeren
Rücksitzplätze in Stoff "Lasano"
Spezielles Typschild für EG für M1-Pkw
Spiegelpaket
Spurhalteassistent "Lane Assist"
Stabilisator hinten
Stabilisator vorn
Standard-Klimazonen
Standheizung und -lüftung mit Funkfernbedienung und
Vorwahluhr
Standheizung und -lüftung mit Funkfernbedienung und
Vorwahluhr
Start-Stopp-System mit Bremsenergie-Rückgewinnung
Stoßfänger in Wagenfarbe, -unterteile schwarz, Mittelteile in
Granitgrau Metallic
Telefonschnittstelle
Textilfußmatten vorn und hinten
Tire Mobility Set: 12-Volt-Kompressor und Reifendichtmittel
Trägerfrequenz 433,92 bis 434,42 MHz
Tür und Seitenverkleidung Schaumfolie und Gewebe
Typgenehmigung nach WLTP AP (neuer Prüfzyklus)
Typprüfstand Deutschland
Umgebungsansicht "Area View" inkl. Rückfahrkamera "Rear
View"
Variante co2
Verbandtasche, Warndreieck und Warnweste
Verkehrszeichenerkennung
Vorbereitet für "We Connect" und "We Connect Plus"
Vordersitze mit Höheneinstellung
Vordersitze und äußere Rücksitze beheizbar
Warnleuchte für Waschwasserstand
Warnton und -leuchte für nicht angelegte Gurte vorn und hinten
Wartungsintervallverlängerung
Wegfahrsperrung elektronisch
Winterpaket, zusätzlich mit beheizbaren äußeren Rücksitzen
Zentralverriegelung ohne Safe-Sicherung, mit
Funkfernbedienung und 2 Funkklappschlüsseln

» Bereifung

MONTIERTE BEREIFUNG

Hersteller	Ort	Position	Typ	Felge	Dimension	Profiltiefe
Hankook	Vorne	Links	Sommer	Aluminium	215/65 R 17 99 V	2,0 mm
Hankook	Vorne	Rechts	Sommer	Aluminium	215/65 R 17 99 V	2,0 mm
Hankook	Hinten	Links	Sommer	Aluminium	215/65 R 17 99 V	6,0 mm
Hankook	Hinten	Rechts	Sommer	Aluminium	215/65 R 17 99 V	6,0 mm

Reifen zulässig: Ja

Reifen verkehrssicher: Nein

ZUSÄTZLICHE BEREIFUNG

Derzeit befinden sich ein oder mehrere Reifen im Fahrzeug, die nicht zum Lieferumfang gehören.

ERSATZ-/NOTRAD & ZUBEHÖR

Bordwerkzeug vorhanden: Ja

Tirefit vorhanden: Ja

Tirefit Ablaufdatum: 05.2025

Kompressor vorhanden: Ja

» Wertmindernde Faktoren

Nr	Bauteil	Schadensbeschreibung	Reparaturempfehlung
1	Getriebe	Undichtigkeit	Werkstattdiagnose erforderlich Schadenserweiterung möglich
2	Innenraum	Verschmutzt	Reinigen
3	Reifen vorne rechts	Verschlissen	Ersetzen
4	Reifen vorne links	Verschlissen	Ersetzen
5	Fußmatten	Verschlissen	Ersetzen
6	Windschutzscheibe	Steinschlag	Glasreparatur
7	Tirefit	Abgelaufen	Ersetzen
8	Stoßfänger hinten	Kratzer	Auslegen + Polieren

» Gebrauchsspuren

Nr	Bauteil	Schadensbeschreibung	Reparaturempfehlung
1	Kofflülgerleiste vorne links	Kratzer	Akzeptabel (Gebrauchsspur)
2	Alufelge glanzgedreht vorne rechts	Kratzer	Akzeptabel (Gebrauchsspur)

» Merkantile Wertminderung

Vorschäden bekannt:	Nein
Vorschäden feststellbar:	Nein
Nachlackierungen vorhanden:	Nein
Lackschichtdickenmessung durchgeführt:	Ja - ohne Auffälligkeiten/Abweichungen

ERGEBNISSE DER LACKSCHICHTDICKENMESSUNG

Die Messwerte lagen im üblichen Bereich.

Pro Bauteil wurden mindestens 3 Messungen durchgeführt.

» Hinweise zum Zustandsbericht**Angaben zum Auftrag und zum Bewertungsumfang:**

Es wurde der Auftrag erteilt, einen Zustandsbericht über das beschriebene Fahrzeug zu erstellen.

Die Fahrzeugzustandsbewertung erfolgte auftragsgemäß auf Basis der vom Auftraggeber vorgegebenen Standards für Fahrzeugbewertungen. Die Feststellungen im Einzelfall trifft der Sachverständige aufgrund eigener Sachkunde und nach eigenem sachverständigen Ermessen.

Fahrzeug-Identifizierung:

WVGZZZ5NZMM158721

FIN abgelesen und stimmt mit Unterlagen überein

Allgemeinzustand:

Mittelmäßiger Allgemeinzustand

Besichtigungsbedingungen:

Ausreichend

Hebebühne/Hubmittel benutzt:

Ja

Motorenlauf durchgeführt:

Ja

Fahrprobe durchgeführt:

Nein

» **Sonstige Bemerkungen**

Vorliegendes Exemplar wurde auf elektronischem Wege erzeugt. Es ist ohne Originalunterschrift gültig.

» Ansichtsfotos



Fahrzeugansicht - diagonal vorne links



Fahrzeugansicht - diagonal vorne rechts



Fahrzeugansicht - diagonal hinten links



Fahrzeugansicht - diagonal hinten rechts

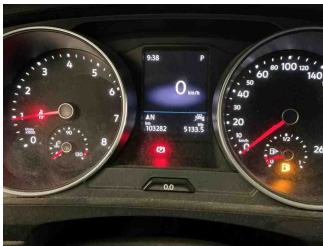

Innenraum - Cockpit mit Laufleistung

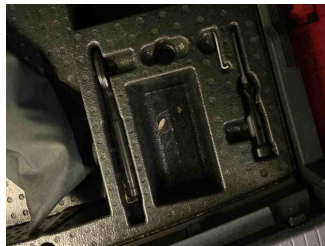

Equipment - Bordwerkzeug

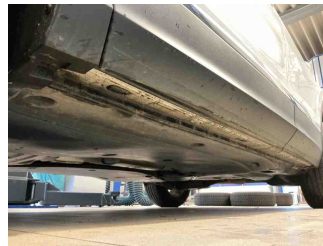

Seitenansicht - Schweller links

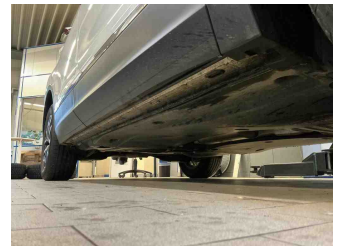

Seitenansicht - Schweller rechts



Fahrzeug - Typenschild/Fahrgestellnummer

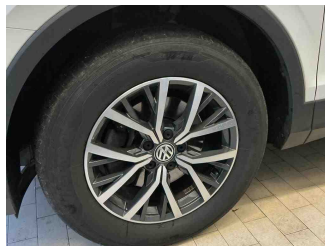

Räder - Rad montiert vorne links

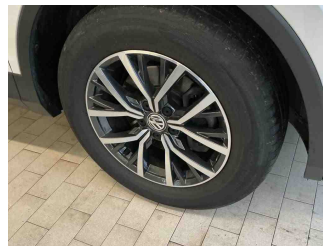

Räder - Rad montiert vorne rechts

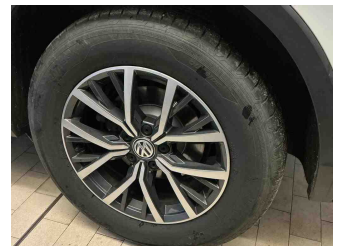

Räder - Rad montiert hinten links

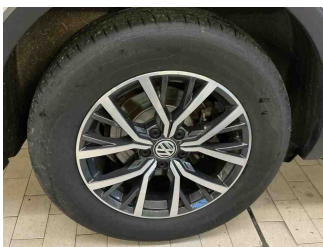

Räder - Rad montiert hinten rechts

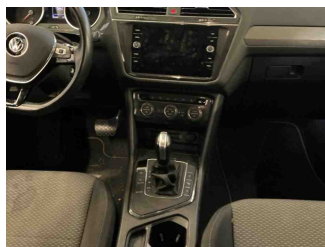

Innenraum - Mittelkonsole

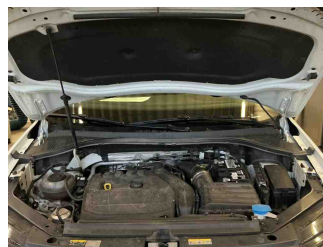

Fahrzeug - Motorraum offen

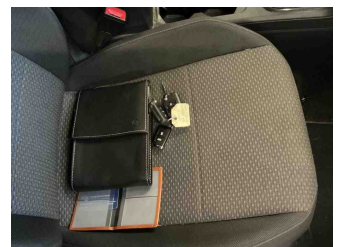

Equipment - Boardmappe/ Securitybag

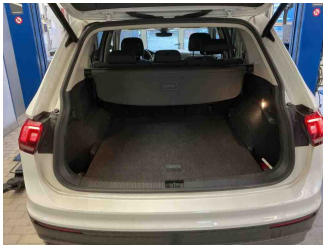

Innenraum - Kofferraum



Equipment - Anhängerkupplung

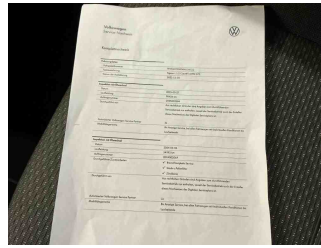

Fahrzeug - Serviceunterlagen /
Wartungsnachweis

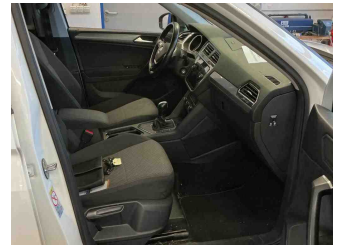

Innenraum - vorne

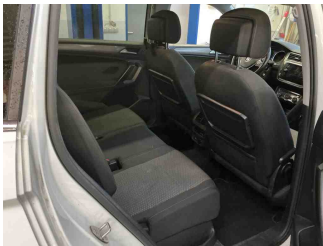

Innenraum - hinten

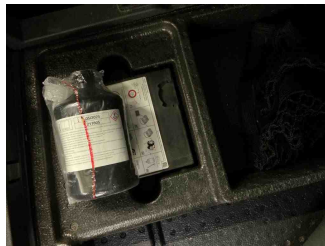

Räder - Haltbarkeitsdatum
Tirefit

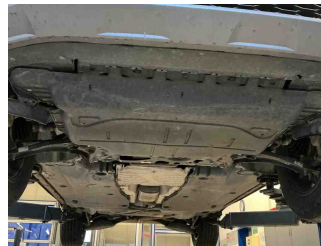

Unterbodenscan



Innenraum -
Navigationsgerät/Radio

» Beschädigungsfotos

WERTMINDERNDE FAKTOREN

1 - Getriebe - Undichtigkeit - Werkstattdiagnose erforderlich
Schadenserweiterung möglich

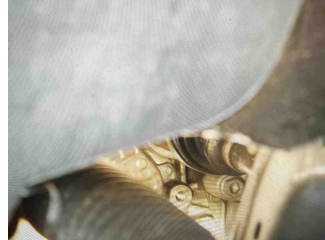

2 - Innenraum - Verschmutzt - Reinigen

Kommentar

Innenraum verschmutzt, Sitzbezüge befleckt, erweiterte Innenraumaufbereitung

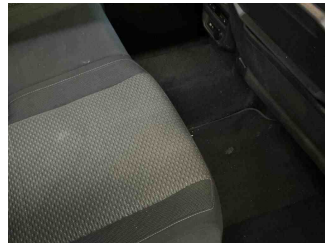
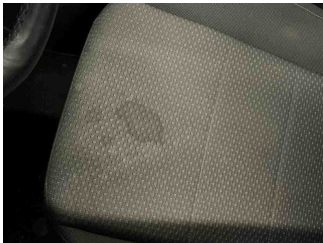
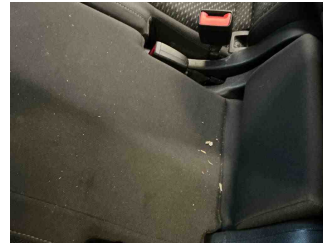
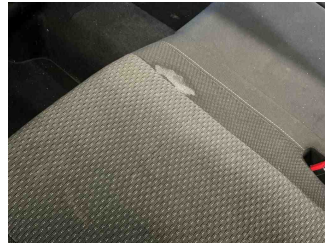
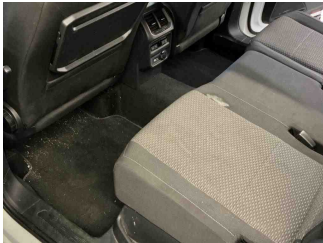

3 - Reifen vorne rechts - Verschlissen - Ersetzen

Kommentar

Reifenflanke außen abgefahren, Profilausbrüche

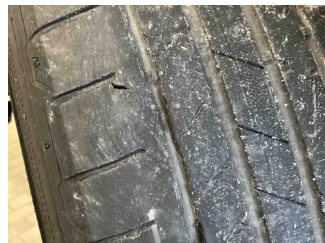
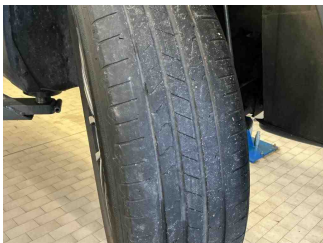

4 - Reifen vorne links - Verschlissen - Ersetzen

Kommentar

Reifenflanke außen abgefahren, Profilausbrüche auf der Lauffläche

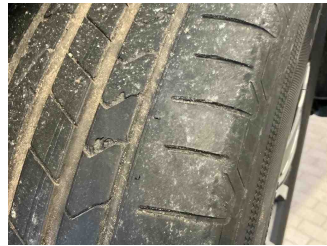
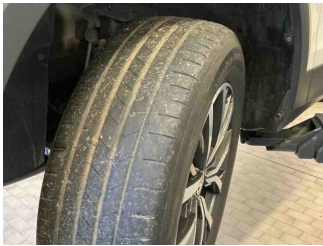

5 - Fußmatten - Verschlissen - Ersetzen

Kommentar

Fußmatte vorn links beschädigt

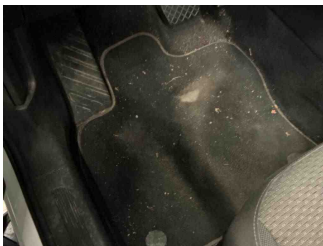

6 - Windschutzscheibe - Steinschlag - Glasreparatur

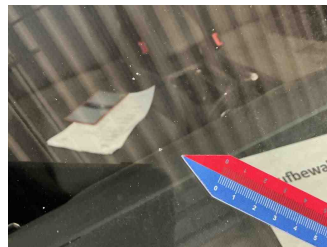
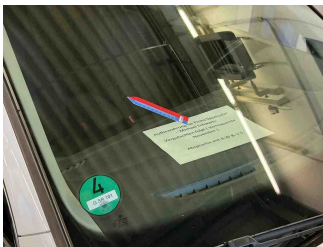

7 - Tirefit - Abgelaufen - Ersetzen

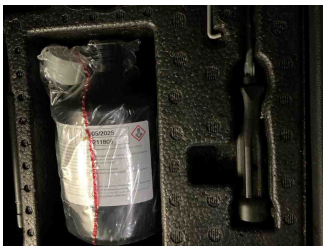

8 - Stoßfänger hinten - Kratzer - Auslegen + Polieren

Kommentar

Ladekante verkratzt, ausbessern

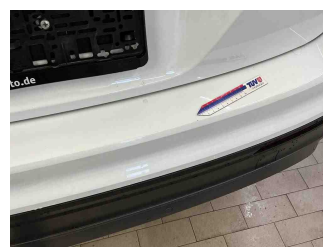

GEBRAUCHSPUREN

1 - Kotflügelzierleiste vorne links - Kratzer - Akzeptabel (Gebrauchsspur)

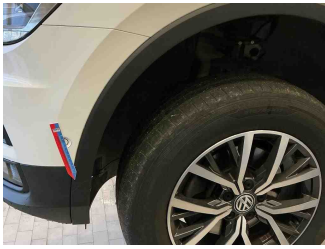

2 - Alufelge glanzgedreht vorne rechts - Kratzer - Akzeptabel (Gebrauchsspur)

